

# BOLETÍN DE PRENSA

10 DE AGOSTO DE 2023

## RESULTADOS DE LA ENCUESTA MENSUAL DE EXPECTATIVAS ECONÓMICAS DEL IMEF

### RESUMEN

- La estimación del crecimiento real del **PIB** para 2023 se incrementó de 2.4% pronosticado en julio, a **2.8% en agosto**.
- El pronóstico de la tasa de **inflación** para 2023 se redujo de 4.8% pronosticado en julio, a **4.7% estimado en agosto**.
- La expectativa del **balance público** tradicional como proporción del PIB para este año, se ubicó nuevamente en **-3.80%**
- La estimación de la **tasa de política monetaria** para el cierre del 2023 se mantuvo por cuarto mes consecutivo en **11.25%**.
- El pronóstico de **empleo** para 2023, se incrementó en agosto a **627,500** trabajadores asegurados en el IMSS. En julio se estimaron 600 mil.
- El **tipo de cambio** esperado para fin de 2023 se ubicó en **17.90 pesos por dólar**, de **18.12** pronosticado en julio.
- La **cuenta corriente** como proporción del PIB se ubicó nuevamente en **-1.0%**
- También se presentan las expectativas para 2024.

El Comité Nacional de Estudios Económicos del IMEF realiza mensualmente una encuesta entre sus integrantes sobre las principales variables macroeconómicas. A continuación, damos a conocer los resultados cuantitativos de la encuesta realizada en **agosto**. Incluye pronósticos para 2023 y 2024.

La encuesta recoge las expectativas de 42 analistas, todos ellos economistas con amplia experiencia y reconocido prestigio.

El próximo **martes 15 de agosto** se presentará en conferencia de prensa el análisis de estos resultados, así como de la coyuntura económica, realizado mensualmente al interior del Comité Nacional de Estudios Económicos del IMEF.

**Producto Interno Bruto 2023.** La gráfica siguiente presenta la evolución mensual de la expectativa de la tasa de crecimiento del PIB real para este año. En agosto, 78% de los participantes incrementaron su estimación, ubicándola en **2.8%** Cabe señalar que el pronóstico más optimista es de **3.5%** y el más pesimista es de **2.1%**.

### Histórico del consenso para el PIB

Crecimiento real promedio del año

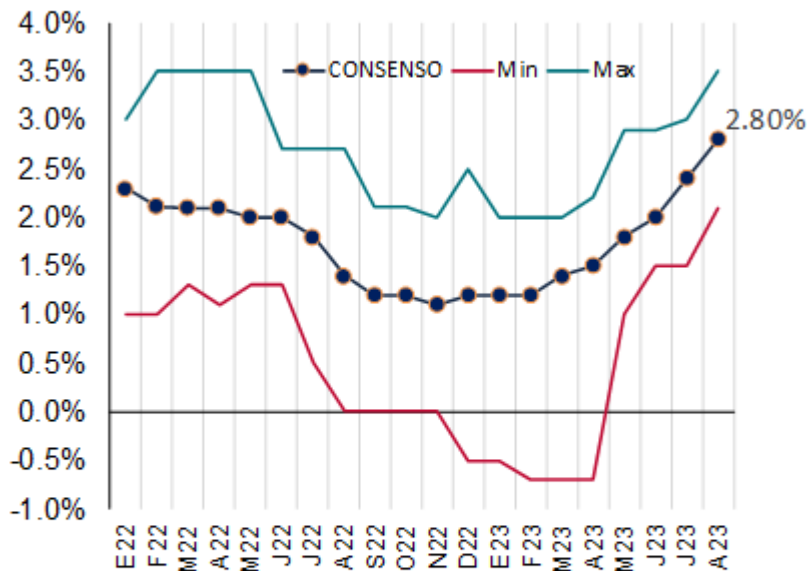

Fuente: Encuesta IMEF

Indicador	jul-23	ago-23
Mediana	<b>2.40%</b>	<b>2.80%</b>
Promedio	2.36%	2.82%
Mínimo	1.50%	2.10%
Máximo	3.00%	3.50%
Coef. Var.	0.14	0.12

*Fuente: Mediana de la Encuesta Mensual de Expectativas IMEF/ 10 de agosto de 2023*

**Inflación 2023.** El pronóstico de la tasa de inflación para 2023 se redujo de 4.8 estimado en julio, a **4.7%** pronosticado en agosto. El 46% de los participantes optaron por reducir su estimación previa. La expectativa más optimista sitúa a la inflación en **4.2%** mientras que la más pesimista la ubica en una tasa anual de **5.4%**. La gráfica siguiente presenta la evolución mensual de la expectativa de inflación para este año:

### Histórico del consenso para la inflación

Por ciento anual al cierre de año

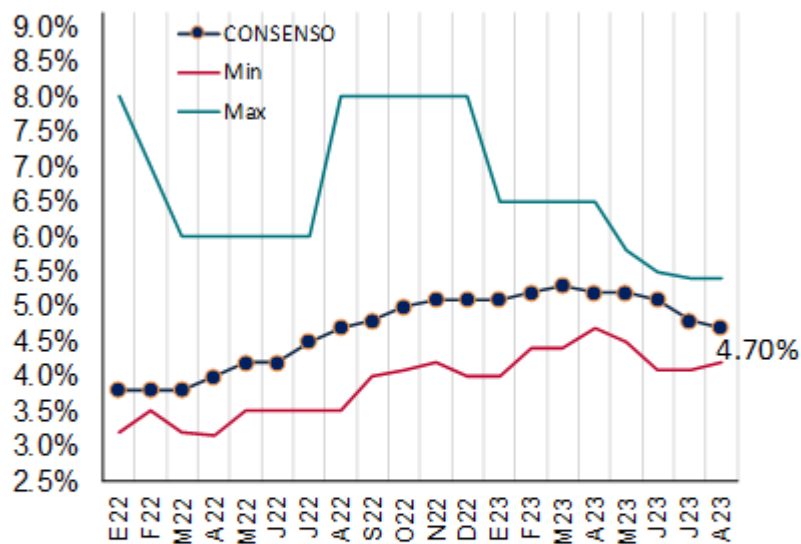

Fuente: Encuesta IMEF

Indicador	jul-23	ago-23
Mediana	4.80%	4.70%
Promedio	4.80%	4.72%
Mínimo	4.10%	4.20%
Máximo	5.40%	5.40%
Coef. Var.	0.06	0.05

**Fuente: Mediana de la Encuesta Mensual de Expectativas IMEF/10 de agosto de 2023**

**Balance público tradicional.** La expectativa de la encuesta sobre esta importante variable del desempeño de las finanzas públicas se ubicó nuevamente en **-3.80% del PIB**.

**Tasa de política monetaria.** Los integrantes de la encuesta mantuvieron por cuarto mes consecutivo su proyección de la tasa de política monetaria del Banco de México para el cierre de 2023, ubicándola nuevamente en **11.25%**.

**Empleo del IMSS.** La creación de empleos esperada para este año se incrementó a **627 mil 500**, de 600 mil estimados el mes pasado.

**Tipo de cambio (para el cierre del año).** El consenso de economistas que participan en la encuesta estima un cierre de año con un tipo de cambio de **17.90 pesos por dólar**, con el pronóstico más bajo en 16.70 y el más alto en 19.00. En julio, esta variable se ubicó en 18.14 pesos por dólar.

**Cuenta corriente de la balanza de pagos.** La mediana de la encuesta sobre esta variable se ubicó nuevamente en **-1.0%**. La estimación máxima es de -0.8% y la mínima, -2.0%

**Expectativas para 2024.** La estimación de tasa de crecimiento del **PIB real** se ubicó por cuarto mes consecutivo en **1.8%**. El pronóstico sobre la **inflación** se ubicó en **4.0%** El pronóstico del **tipo de cambio** bajó de 19.38 a **19.00 pesos por dólar**. La **tasa de referencia monetaria** para el cierre del año su ubicó en **8.75%**

En los cuadros siguientes, se aprecian los resultados de la encuesta de expectativas para 2023 y 2024.

## RESULTADOS DE LA ENCUESTA MENSUAL DE EXPECTATIVAS IMEF

### EXPECTATIVAS IMEF 2023

	JUNIO	JULIO	AGOSTO
Crecimiento del PIB (%)	2.0%	2.4%	2.8%
Inflación (fin de año, %)	5.1%	4.8%	4.7%
Balance público tradicional (% del PIB)	-3.8%	-3.8%	-3.8%
Tasa de Política Monetaria (fin de año)	11.25%	11.25%	11.25%
Empleo IMSS (cambio absoluto)	577,500	600,000	627,500
Tipo de Cambio (fin de año, P/US\$)	19.00	18.12	17.90
Cuenta Corriente (% del PIB)	-1.0%	-1.0%	-1.0%

*Fuente: Mediana de la Encuesta de Expectativas IMEF/10 de agosto de 2023*

### EXPECTATIVAS IMEF 2024

	JUNIO	JULIO	AGOSTO
Crecimiento del PIB (%)	1.8%	1.8	1.8%
Inflación (fin de año, %)	4.0%	4.0	4.0%
Balance público tradicional (% del PIB)	-3.8%	-3.73	-3.80%
Tasa de Política Monetaria (fin de año)	8.9%	8.95%	8.75%
Empleo IMSS (cambio absoluto)	540,000	545,000	550,000
Tipo de Cambio (fin de año, P/US\$)	20.00	19.38	19.00
Cuenta Corriente (% del PIB)	-1.1%	-1.1%	-1.05%

*Fuente: Mediana de la Encuesta de Expectativas IMEF/10 de agosto de 2023*



**José Domingo Figueroa Palacios**  
Presidente Nacional

**Comité Nacional de Estudios Económicos**

**Mario A. Correa Martínez**  
Presidente

**Gabriel Casillas Olvera**  
Vicepresidente

**Federico Rubli Kaiser**  
Vicepresidente

**Ociel Hernández Zamudio**  
Vicepresidente

**Jonathan Heath**  
Vicepresidente