

BOLETÍN DE PRENSA

13 DE JULIO DE 2023

RESULTADOS DE LA ENCUESTA MENSUAL DE EXPECTATIVAS ECONÓMICAS DEL IMEF

RESUMEN

- La estimación del crecimiento real del **PIB** para 2023 se incrementó de 2.0% pronosticado en junio, a **2.4% en julio**.
- El pronóstico de la tasa de **inflación** para 2023 se redujo de 5.1% pronosticado en junio, a **4.8% estimado en julio**.
- La expectativa del **balance público** tradicional como proporción del PIB para este año, se ubicó nuevamente en **-3.80%**
- La estimación de la **tasa de política monetaria** para el cierre del 2023 se mantuvo por tercer mes consecutivo en **11.25%**.
- El pronóstico de **empleo** para 2023, se incrementó en julio a **600,000** trabajadores asegurados en el IMSS. En junio se estimaron 571 mil 500.
- El **tipo de cambio** esperado para fin de 2023 se ubicó en **18.14 pesos por dólar**, de **19.10** pronosticado en junio.
- La **cuenta corriente** como proporción del PIB se ubicó nuevamente en **-1.0%**
- También se presentan las expectativas para 2024.

El Comité Nacional de Estudios Económicos del IMEF realiza mensualmente una encuesta entre sus integrantes sobre las principales variables macroeconómicas. A continuación, damos a conocer los resultados cuantitativos de la encuesta realizada en **julio**. Incluye pronósticos para 2023 y 2024.

La encuesta recoge las expectativas de 40 analistas, todos ellos economistas con amplia experiencia y reconocido prestigio.

El próximo **martes 18 de julio** se presentará en conferencia de prensa el análisis de estos resultados, así como de la coyuntura económica, realizado mensualmente al interior del Comité Nacional de Estudios Económicos del IMEF.

Producto Interno Bruto 2023. La gráfica siguiente presenta la evolución mensual de la expectativa de la tasa de crecimiento del PIB real para este año. En julio, 64% de los participantes incrementaron su estimación, ubicándola en **2.4%** Cabe señalar que el pronóstico más optimista es de **3.0%** y el más pesimista es de **1.5%**.

Histórico del consenso para el PIB

Crecimiento real promedio del año

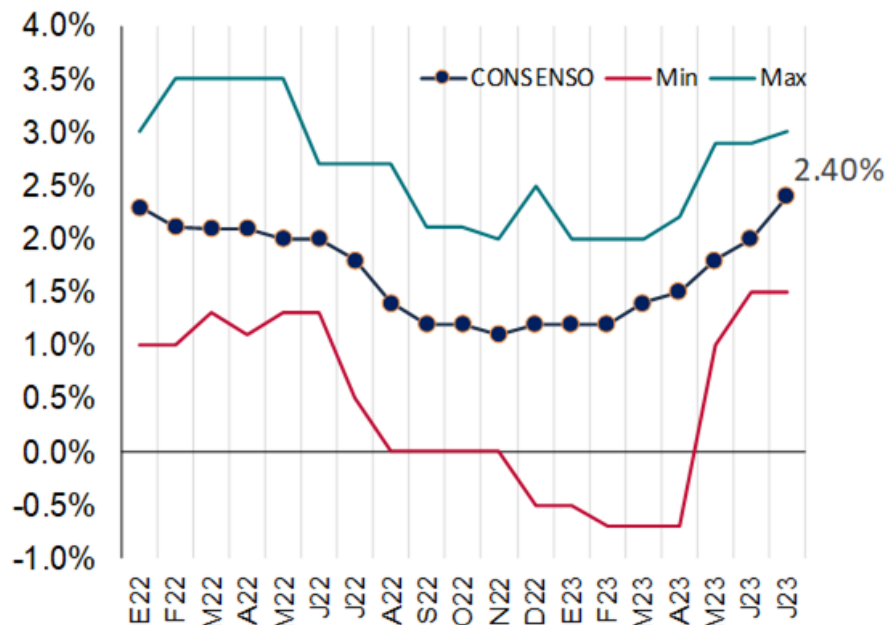

Fuente: Encuesta IMEF

Indicador	jun-23	jul-23
Mediana	2.00%	2.40%
Promedio	2.05%	2.36%
Mínimo	1.50%	1.50%
Máximo	2.90%	3.00%
Coef. Var.	0.15	0.14

Fuente: Mediana de la Encuesta Mensual de Expectativas IMEF/ 13 de julio de 2023

Inflación 2023. El pronóstico de la tasa de inflación para 2023 se redujo de 5.1 estimado en junio, a **4.8%** pronosticado en julio. El 69% de los participantes optaron por reducir su estimación previa. La expectativa más optimista sitúa a la inflación en **4.1%** mientras que la más pesimista la ubica en una tasa anual de **5.4%**. La gráfica siguiente presenta la evolución mensual de la expectativa de inflación para este año:

Histórico del consenso para la inflación

Por ciento anual al cierre de año

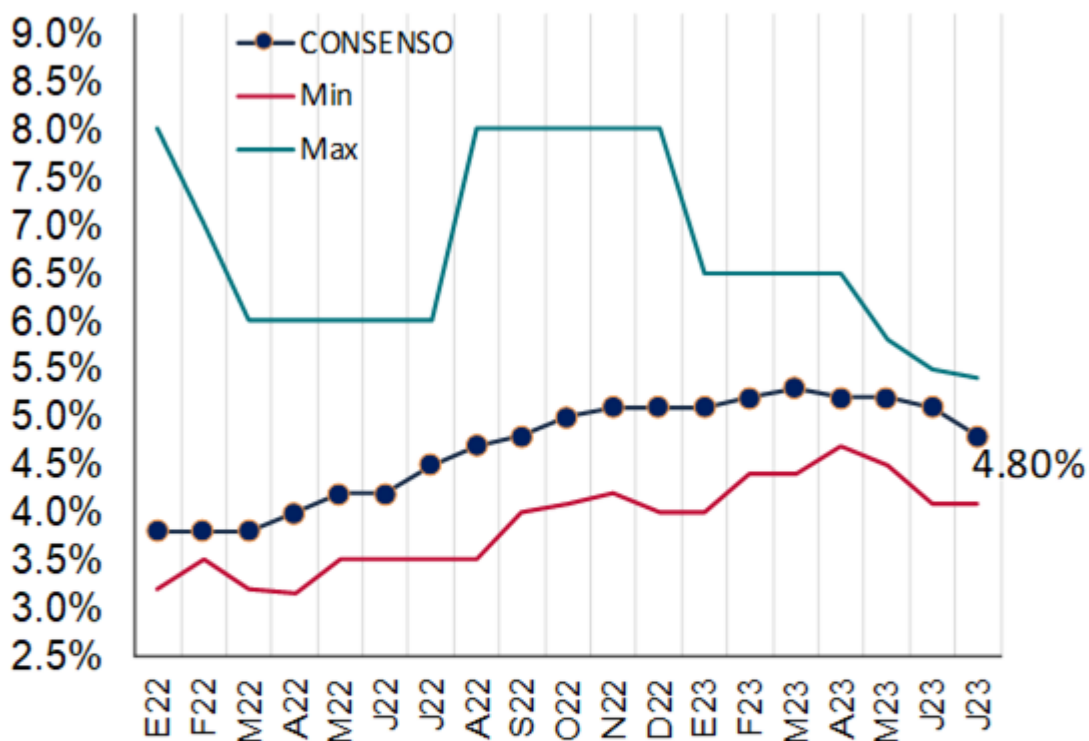

Fuente: Encuesta IMEF

Indicador	jun-23	jul-23
Mediana	5.10%	4.80%
Promedio	5.06%	4.80%
Mínimo	4.10%	4.10%
Máximo	5.50%	5.40%
Coef. Var.	0.06	0.06

Fuente: Mediana de la Encuesta Mensual de Expectativas IMEF/13 de julio de 2023

Balance público tradicional. La expectativa de la encuesta sobre esta importante variable del desempeño de las finanzas públicas se ubicó nuevamente en **-3.80% del PIB**.

Tasa de política monetaria. Los integrantes de la encuesta mantuvieron por tercer mes consecutivo su proyección de la tasa de política monetaria del Banco de México para el cierre de 2023, ubicándola en **11.25%**.

Empleo del IMSS. La creación esperada de empleos para este año se incrementó a **600 mil**, de 577 mil 500 estimados el mes pasado.

Tipo de cambio (para el cierre del año). El consenso de economistas que participan en la encuesta estima un cierre de año con un tipo de cambio de 18.14 pesos por dólar, con el pronóstico más bajo en 16.70 y el más alto en 20.00. En junio, esta variable se ubicó en 19.00 pesos por dólar.

Cuenta corriente de la balanza de pagos. La mediana de la encuesta sobre esta variable se ubicó nuevamente en **-1.0%**. La estimación máxima es de -0.8% y la mínima, -2.0%

Expectativas para 2024. La estimación de tasa de crecimiento del **PIB real** se ubicó por tercer mes consecutivo en **1.8%**. El pronóstico sobre la **inflación** se ubicó en **4.0%** El pronóstico del **tipo de cambio** bajó de 20.00 a **19.50 pesos por dólar**. La **tasa de referencia monetaria** para el cierre del año su ubicó en **9.0%**

En los cuadros siguientes, se aprecian los resultados de la encuesta de expectativas para 2023 y 2024.

RESULTADOS DE LA ENCUESTA MENSUAL DE EXPECTATIVAS IMEF

EXPECTATIVAS IMEF 2023

	MAYO	JUNIO	JULIO
Crecimiento del PIB (%)	1.8%	2.0%	2.4%
Inflación (fin de año, %)	5.2%	5.1%	4.8%
Balance público tradicional (% del PIB)	-3.7%	-3.8%	-3.8%
Tasa de Política Monetaria (fin de año)	11.25%	11.25%	11.25%
Empleo IMSS (cambio absoluto)	524,000	577,500	600,000
Tipo de Cambio (fin de año, P/US\$)	19.15	19.00	18.14
Cuenta Corriente (% del PIB)	-1.0%	-1.0%	-1.0%

Fuente: Mediana de la Encuesta de Expectativas IMEF/13 de julio de 2023

EXPECTATIVAS IMEF 2024

	MAYO	JUNIO	JULIO
Crecimiento del PIB (%)	1.8%	1.8%	1.8
Inflación (fin de año, %)	4.0%	4.0%	4.0
Balance público tradicional (% del PIB)	-3.7%	-3.8%	-3.75
Tasa de Política Monetaria (fin de año)	8.8%	8.9%	9.0
Empleo IMSS (cambio absoluto)	540,000	540,000	545,000
Tipo de Cambio (fin de año, P/US\$)	20.17	20.00	19.50
Cuenta Corriente (% del PIB)	-1.0%	-1.1%	-1.1%

Fuente: Mediana de la Encuesta de Expectativas IMEF/13 de julio de 2023



José Domingo Figueroa Palacios
Presidente Nacional

Comité Nacional de Estudios Económicos

Mario A. Correa Martínez
Presidente

Gabriel Casillas Olvera
Vicepresidente

Federico Rubli Kaiser
Vicepresidente

Ociel Hernández Zamudio
Vicepresidente

Jonathan Heath
Vicepresidente