

# BOLETÍN DE PRENSA

10 DE MARZO DE 2022

## RESULTADOS DE LA ENCUESTA MENSUAL DE EXPECTATIVAS ECONÓMICAS DEL IMEF

### RESUMEN

- La estimación del crecimiento real del **PIB** para 2022 presenta una reducción leve, de 2.0% a **1.9%**, siendo la **primera encuesta que ubica al crecimiento por debajo del 2.0%**.
- El pronóstico de la tasa de **inflación** para 2022 presenta un incremento importante respecto con lo estimado en febrero, de 4.4% a **5.0%**, siendo también la **primera encuesta del mercado en alcanzar este nivel**, y tomando en cuenta que **la encuesta se levantó antes de conocerse el resultado de la inflación de febrero**, que resultó por arriba de lo previsto.
- La expectativa del **balance público** tradicional como proporción del PIB para este año se mantiene por tercer mes consecutivo en **-3.3%**
- Con respecto al mes previo, la estimación en la **tasa de política monetaria** para el cierre del 2022 **se incrementa** de 6.75% estimada en febrero, a **7.25%** proyectada en marzo.
- Respecto al mes anterior, se pronostica para 2022 una **reducción en** la creación de empleos formales a través de los trabajadores **asegurados en el IMSS**, al ubicarse en **435 mil**, frente a los 442 mil 500 estimados en febrero.
- El **tipo de cambio** esperado para fin de 2022 se mantuvo por segundo mes consecutivo en **21.50 pesos por dólar**.
- Para la **cuenta corriente** como proporción del PIB durante el 2022 se anticipa **-0.60%**, contra un **-0.50%** del mes de febrero.
- Se presentan también las expectativas actualizadas para 2023.

El Comité Nacional de Estudios Económicos del IMEF realiza mensualmente una encuesta entre sus integrantes sobre las principales variables macroeconómicas. A continuación, damos a conocer los resultados cuantitativos de dicha encuesta realizada en marzo, y que se difunde hoy. Incluye pronósticos para 2022 y 2023.

La encuesta recoge las expectativas de 36 miembros del Comité, todos ellos economistas con amplia experiencia y reconocido prestigio.

**El próximo martes 15 de marzo se presentará en conferencia de prensa el análisis de estos resultados, así como de la coyuntura económica, realizado mensualmente al interior del Comité Nacional de Estudios Económicos del IMEF.**

**Producto Interno Bruto 2022.** La gráfica siguiente presenta la evolución mensual de la expectativa de la tasa de crecimiento del PIB real para este año, de acuerdo con la encuesta de cada mes. En marzo, 53% de los participantes bajaron su estimación, comparada con lo pronosticado el mes previo. Así, la mediana del consenso pasó de 2.0% a 1.9%

## Histórico del consenso para el PIB

Por ciento real promedio del año

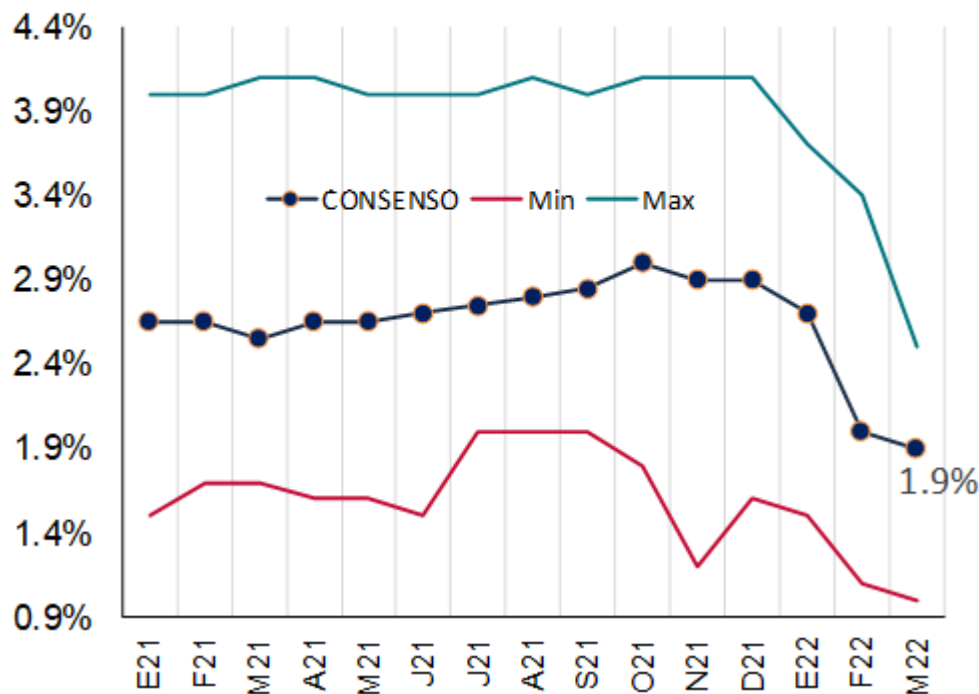

*Fuente: Mediana de la Encuesta Mensual de Expectativas IMEF/ 10 de marzo de 2022*

Cabe señalar que el pronóstico más optimista es de 2.5% y el del menor crecimiento es de 1.0%.

**Inflación 2022.** El pronóstico de la tasa de inflación para 2022 se incrementó de 4.4% estimado en febrero, a 5.0% proyectado en marzo. El 80% de los participantes optaron por incrementar su estimación. La expectativa más optimista sitúa a la inflación en 4.2%, mientras que la más pesimista la ubica en una tasa anual de 7.0%. La gráfica siguiente presenta la evolución mensual de la expectativa de inflación para este año:

## Histórico del consenso para la inflación

Por ciento anual al cierre de año

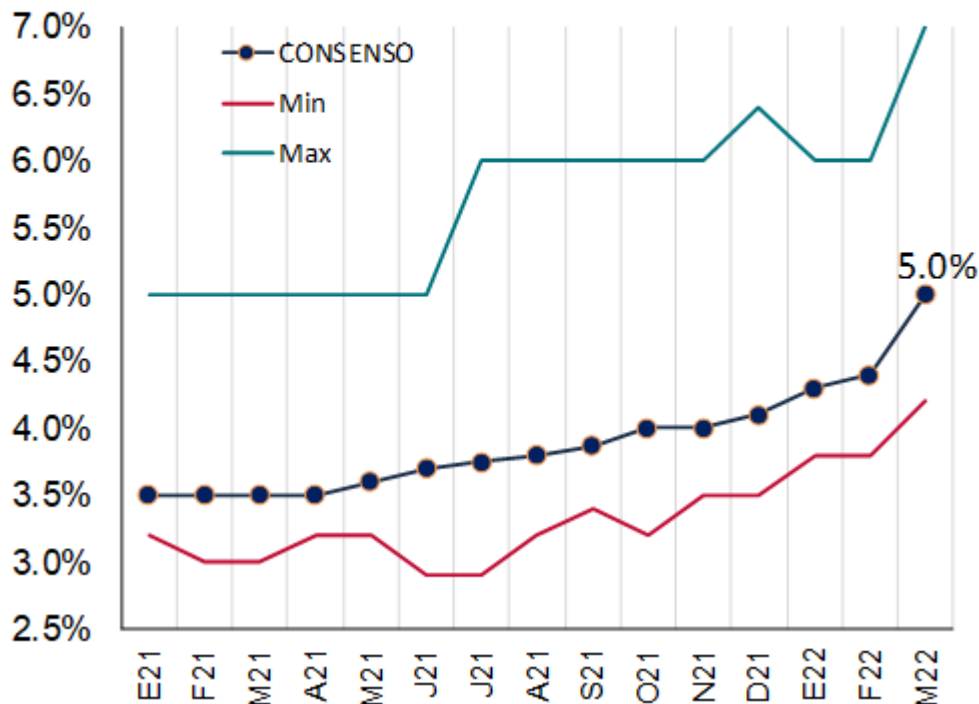

Fuente: Mediana de la Encuesta Mensual de Expectativas IMEF/10 de marzo de 2022

**Balance público tradicional.** La expectativa de la encuesta sobre esta importante variable del desempeño de las finanzas públicas se mantiene por tercer mes consecutivo en -3.3 % del PIB.

**Tasa de política monetaria.** Los integrantes de la encuesta incrementaron su proyección a 7.25% para el cierre de 2022, frente al 6.75% estimado el mes anterior, en la tasa de política monetaria del Banco de México.

**Empleo del IMSS.** La creación esperada de empleos para el año se reduce a 435 mil plazas, frente a las 442,500 mil estimadas en febrero. El 25% de los participantes revisaron a la baja esta cifra.

**Tipo de cambio (para el cierre del año).** El consenso de economistas que participan en la encuesta, mantuvieron por segundo mes consecutivo, su estimación del tipo de cambio a 21.50 pesos por dólar. La estimación mínima es de 20.10 pesos/dólar y la máxima es de 24.00 pesos/dólar.

**Cuenta corriente de la balanza de pagos.** La mediana de la encuesta sobre esta variable se incrementa, para ubicarse en -0.6%, después de ocho meses en -0.5 por ciento respecto al PIB. La estimación máxima se ubicó en -0.10% y la mínima en -2.0%

**Expectativas para 2023.** En los cuadros siguientes, se aprecian los resultados de la encuesta de expectativas para 2022 y 2023.

**Se destaca que la presente encuesta se levantó antes de que el INEGI diera a conocer la inflación de febrero.**

**Para 2023** se mantiene por segundo mes consecutivo, la estimación de tasa de crecimiento del **PIB real en 2.1%** y el pronóstico sobre la inflación se mantiene por cuarto mes consecutivo en 3.8%. El pronóstico del tipo de cambio se redujo a 21.80 pesos por dólar, marginalmente menor a 22.00 pesos/dólar estimados en febrero.

## RESULTADOS DE LA ENCUESTA MENSUAL DE EXPECTATIVAS IMEF

### EXPECTATIVAS IMEF 2022

	ENERO 2022	FEBRERO	MARZO
Crecimiento del PIB (%)	2.7%	2.0%	1.9%
Inflación (fin de año, %)	4.3%	4.4%	5.0%
Balance público tradicional (% del PIB)	-3.3%	-3.3%	-3.3%
Tasa de Política Monetaria (fin de año)	6.50%	6.75%	7.25%
Empleo IMSS (cambio absoluto)	450,000	442,500	435,000
Tipo de Cambio (fin de año, P/US\$)	21.60	21.50	21.50
Cuenta Corriente (% del PIB)	-0.5%	-0.5%	-0.6%

*Fuente: Mediana de la Encuesta de Expectativas IMEF 10 de marzo de 2022*

### EXPECTATIVAS IMEF 2023

	ENERO 2022	FEBRERO	MARZO
Crecimiento del PIB (%)	2.3%	2.1%	2.1%
Inflación (fin de año, %)	3.8%	3.8%	3.8%
Balance público tradicional (% del PIB)	-3.4%	-3.3%	-3.4%
Tasa de Política Monetaria (fin de año)	6.75%	7.00%	7.50%
Empleo IMSS (cambio absoluto)	400,000	400,000	400,000
Tipo de Cambio (fin de año, P/US\$)	22.00	22.00	21.80
Cuenta Corriente (% del PIB)	-0.7%	-0.7%	-0.8%

*Fuente: Mediana de la Encuesta de Expectativas IMEF 10 de marzo de 2022*



**MBA. Alejandro M. Hernández Bringas**  
Presidente Nacional

**Comité Nacional de Estudios Económicos**

**Mtro. Mario A. Correa Martínez**  
Presidente

**Dr. Gabriel Casillas Olvera**  
Vicepresidente

**Mtro. Federico Rubli Kaiser**  
Vicepresidente

**Dr. Ociel Hernández Zamudio**  
Vicepresidente

**Dr. Jonathan Heath**  
Vicepresidente